Замятин Алексей

День 6

1) Установка UbuntuServer

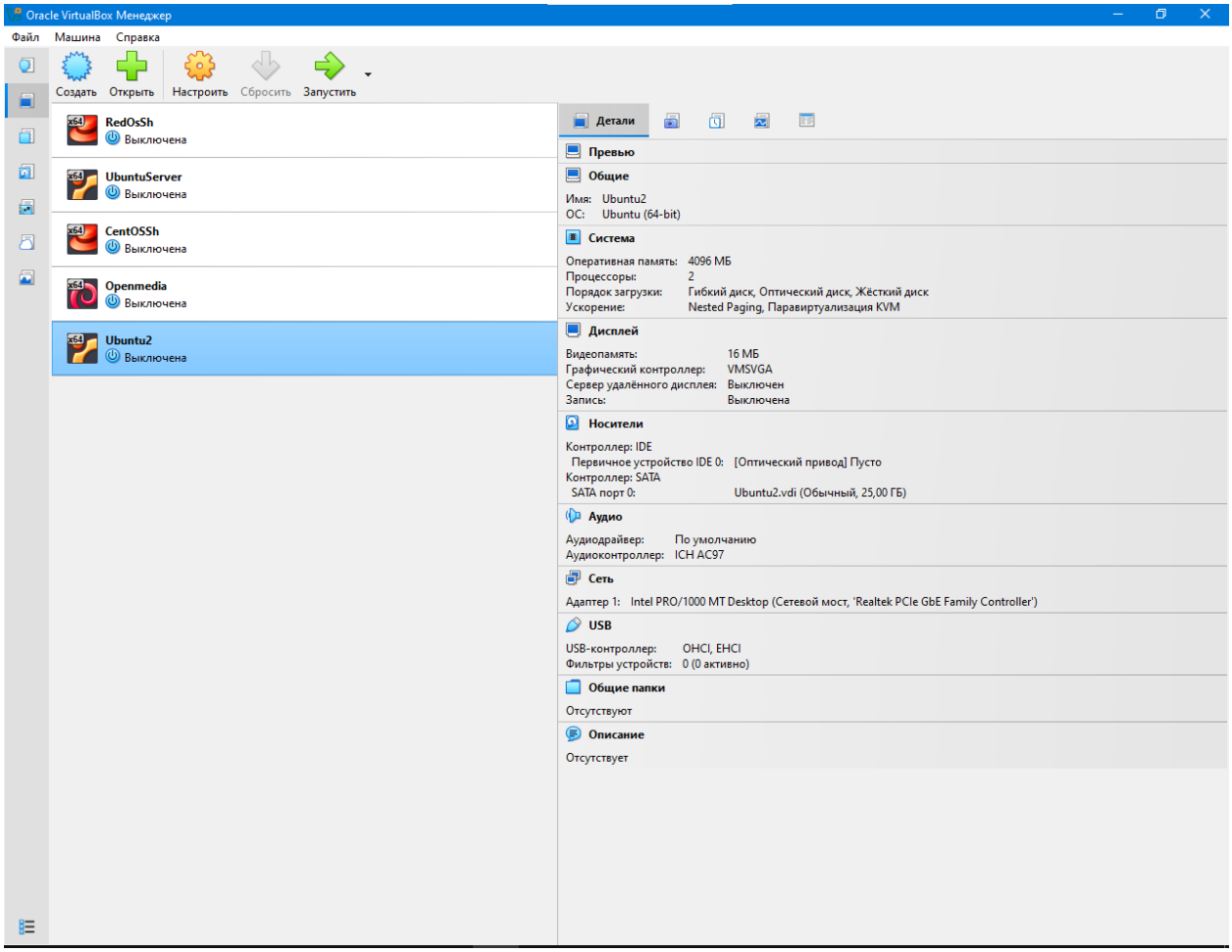

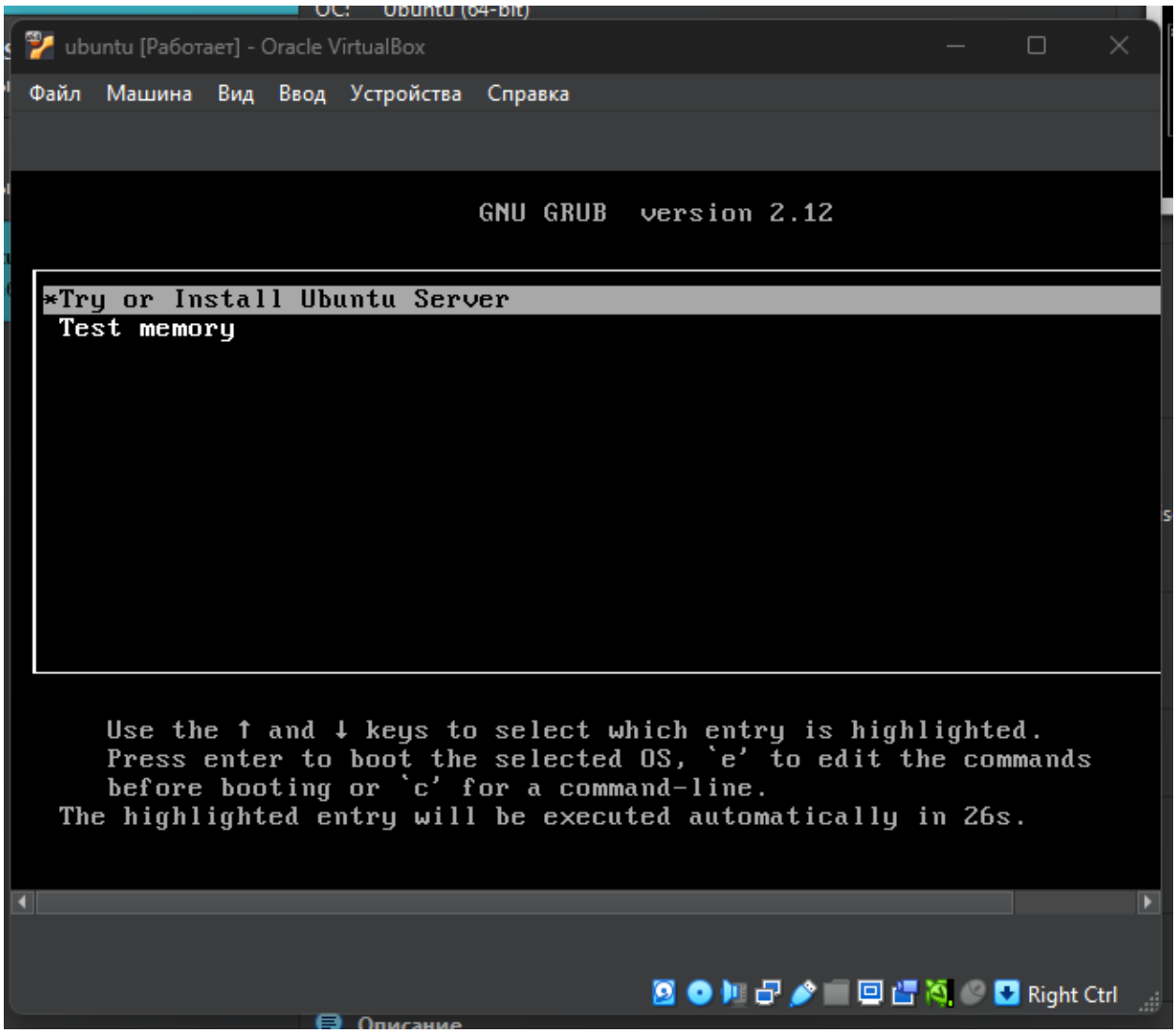
ubuntu [Работает] - Oracle VirtualBox
Файл Машина Вид Ввод Устройства Справка
GNU GRUB version 2.12
*Try or Install Ubuntu Server
Test memory
Use the ↑ and ↓ keys to select which entry is highlighted.
Press enter to boot the selected OS, `e' to edit the commands
before booting or `c' for a command-line.
The highlighted entry will be executed automatically in 26s.
Right Ctrl

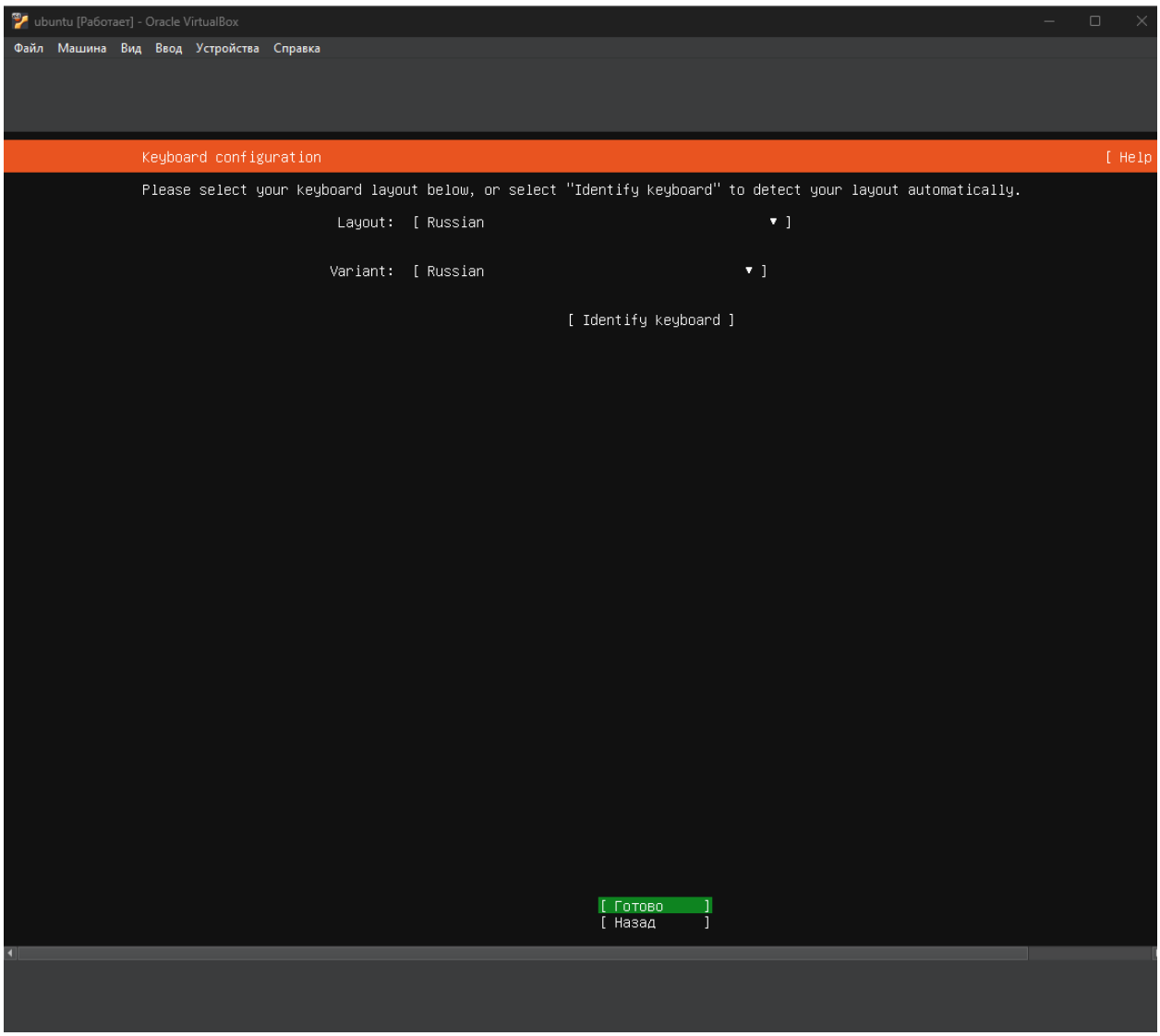
ubuntu [Работает] - Oracle VirtualBox
Файл Машина Вид Ввод Устройства Справка
Keyboard configuration
[Help
Please select your keyboard layout below, or select "Identify keyboard" to detect your layout automatically.
Layout: [Russian ▾]
Variant: [Russian ▾]
[Identify keyboard]
[Готово]
[Назад]

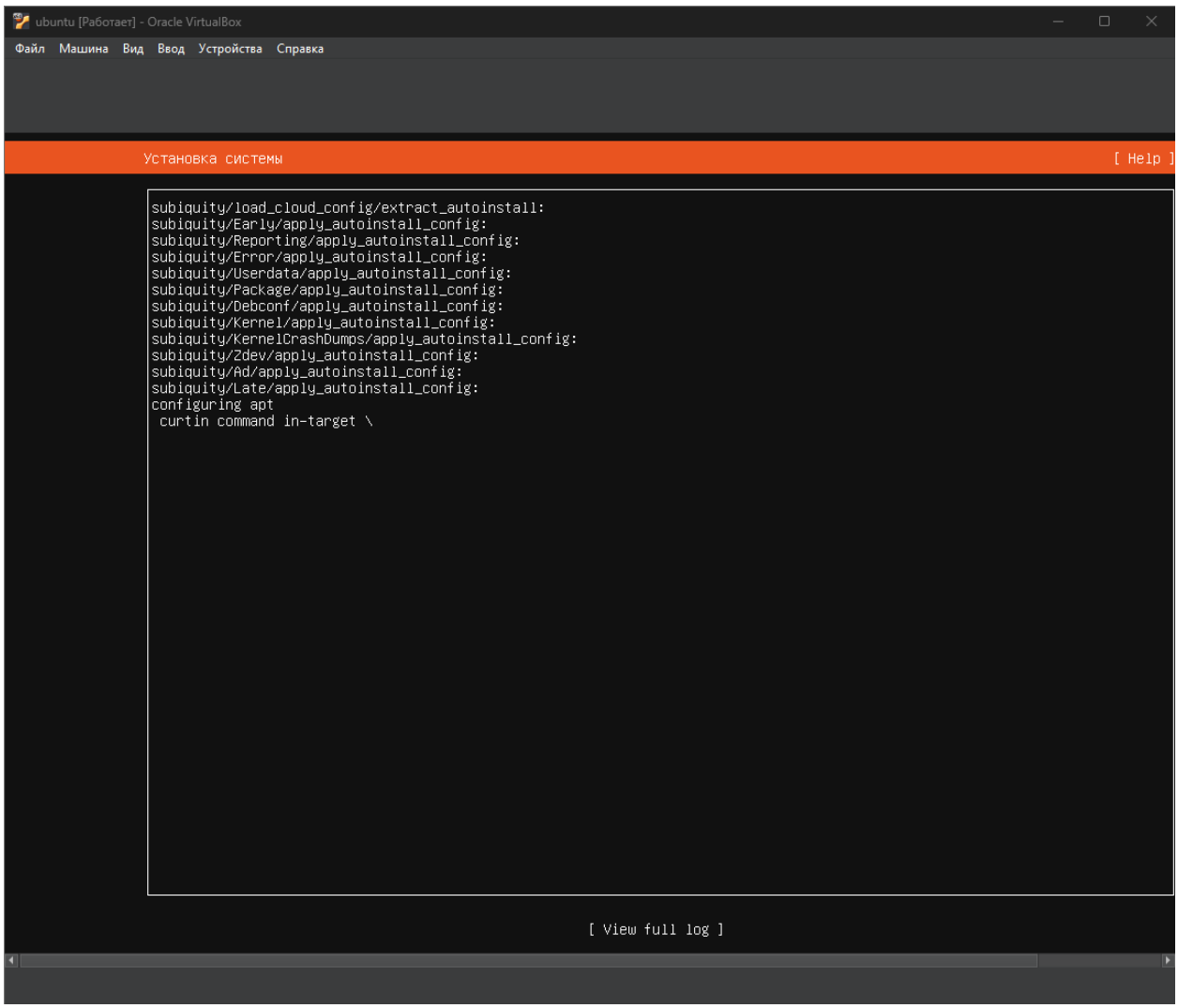

Имя: alexey

Пароль: Секрет

2) **Развернуть базу данных Redis**

```
alexey@ubuntu: ~
Обрабатываются триггеры для initramfs-tools (0.147ubuntu1) …
update-initramfs: Generating /boot/initrd.img-6.14.0-37-generic
Scanning processes...
Scanning candidates...
Scanning linux images...

Running kernel seems to be up-to-date.

Restarting services...
 systemctl restart fwupd.service packagekit.service

No containers need to be restarted.

No user sessions are running outdated binaries.

No VM guests are running outdated hypervisor (qemu) binaries on this host.
alexey@ubuntu:~$ # Установка (если не сделали выше)
alexey@ubuntu:~$ sudo apt install redis-server -y

# Редактируем конфиг (необязательно, но для доступа по сети)
Следующие пакеты устанавливались автоматически и больше не требуются:
  linux-headers-6.14.0-15          linux-modules-6.14.0-15-generic        linux-tools-6.14.0-15
  linux-headers-6.14.0-15-generic  linux-modules-extra-6.14.0-15-generic  linux-tools-6.14.0-15-generic
Для их удаления используйте «sudo apt autoremove».

Установка:
  redis-server

Установка зависимостей:
  liblzf1  redis-tools

Предлагаемые пакеты:
  ruby-redis

Сводка:
  Обновление: 0, Установка: 3, Удаление: 0, Пропуск обновления: 1
  Объём загрузки: 1 226 kB
  Требуемое пространство: 6 709 kB / 5 786 MB доступно

Пол:1 http://mirror.yandex.ru/ubuntu noble/universe amd64 liblzf1 amd64 3.6-4 [7 624 B]
Пол:2 http://mirror.yandex.ru/ubuntu noble-updates/universe amd64 redis-tools amd64 5:7.0.15-1ubuntu0.24.04.4 [1 166 kB]
Пол:3 http://mirror.yandex.ru/ubuntu noble-updates/universe amd64 redis-server amd64 5:7.0.15-1ubuntu0.24.04.4 [51,7 kB]
Получено 1 226 kB за 0с (4 702 kB/s)
Выбор ранее не выбранного пакета liblzf1:amd64.
(Чтение базы данных … на данный момент установлено 129689 файлов и каталогов.)
Подготовка к распаковке …/liblzf1_3.6-4_amd64.deb …
Распаковывается liblzf1:amd64 (3.6-4) …
Выбор ранее не выбранного пакета redis-tools.
Подготовка к распаковке …/redis-tools_5%3a7.0.15-1ubuntu0.24.04.4_amd64.deb …
Распаковывается redis-tools (5:7.0.15-1ubuntu0.24.04.4) …
Выбор ранее не выбранного пакета redis-server.
Подготовка к распаковке …/redis-server_5%3a7.0.15-1ubuntu0.24.04.4_amd64.deb …
Распаковывается redis-server (5:7.0.15-1ubuntu0.24.04.4) …
Настраивается пакет liblzf1:amd64 (3.6-4) …
Настраивается пакет redis-tools (5:7.0.15-1ubuntu0.24.04.4) …
Настраивается пакет redis-server (5:7.0.15-1ubuntu0.24.04.4) …
Created symlink '/etc/systemd/system/redis.service' → '/usr/lib/systemd/system/redis-server.service'.
Created symlink '/etc/systemd/system/multi-user.target.wants/redis-server.service' → '/usr/lib/systemd/system/redis-server.service'.
Обрабатываются триггеры для man-db (2.13.0-1) …
Обрабатываются триггеры для libc-bin (2.41-6ubuntu1.2) …
Scanning processes...
Scanning linux images...

Running kernel seems to be up-to-date.

No services need to be restarted.

No containers need to be restarted.

No user sessions are running outdated binaries.

No VM guests are running outdated hypervisor (qemu) binaries on this host.
alexey@ubuntu:~$
```

3) Импорт

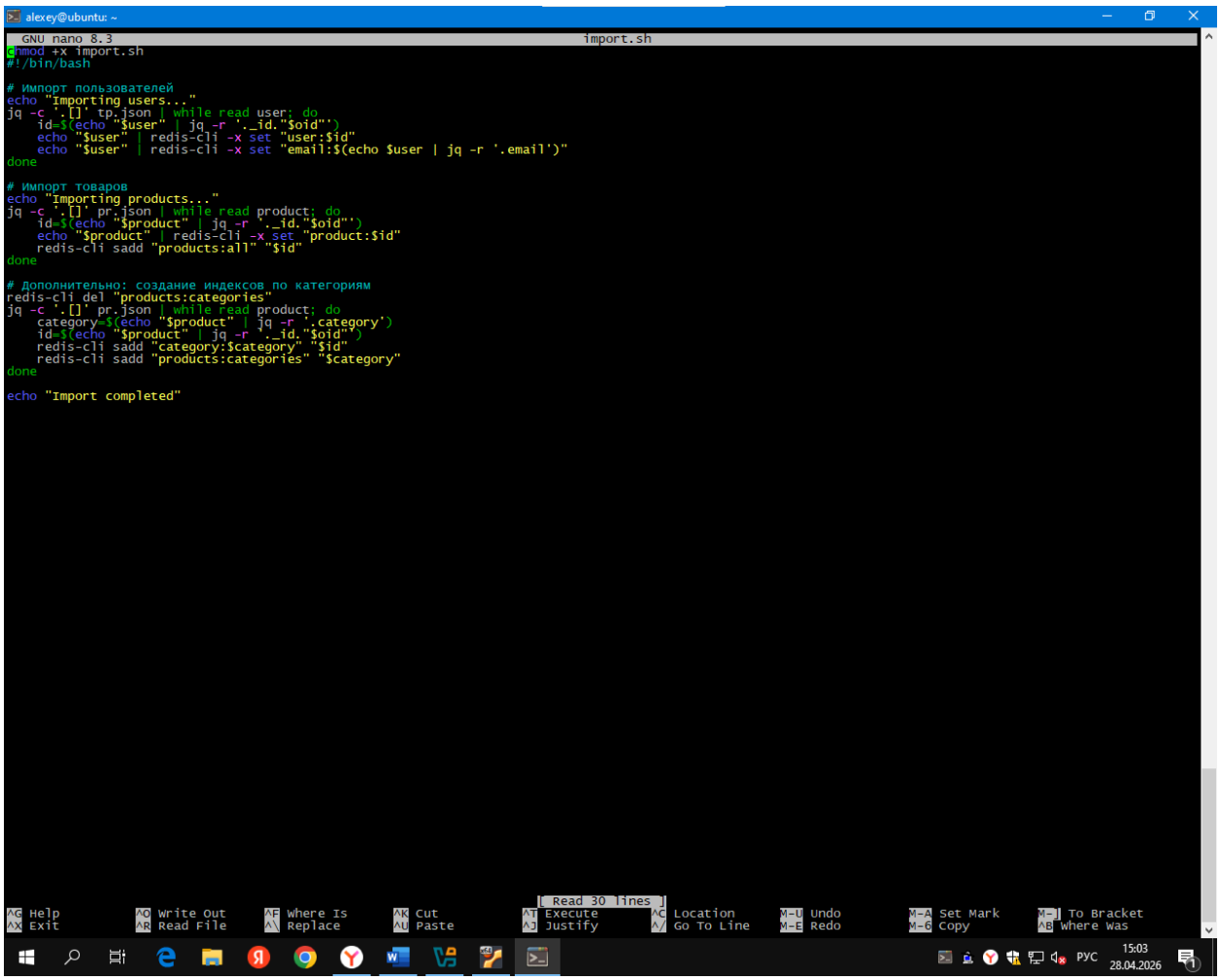

4) Установка API сервиса Fusio

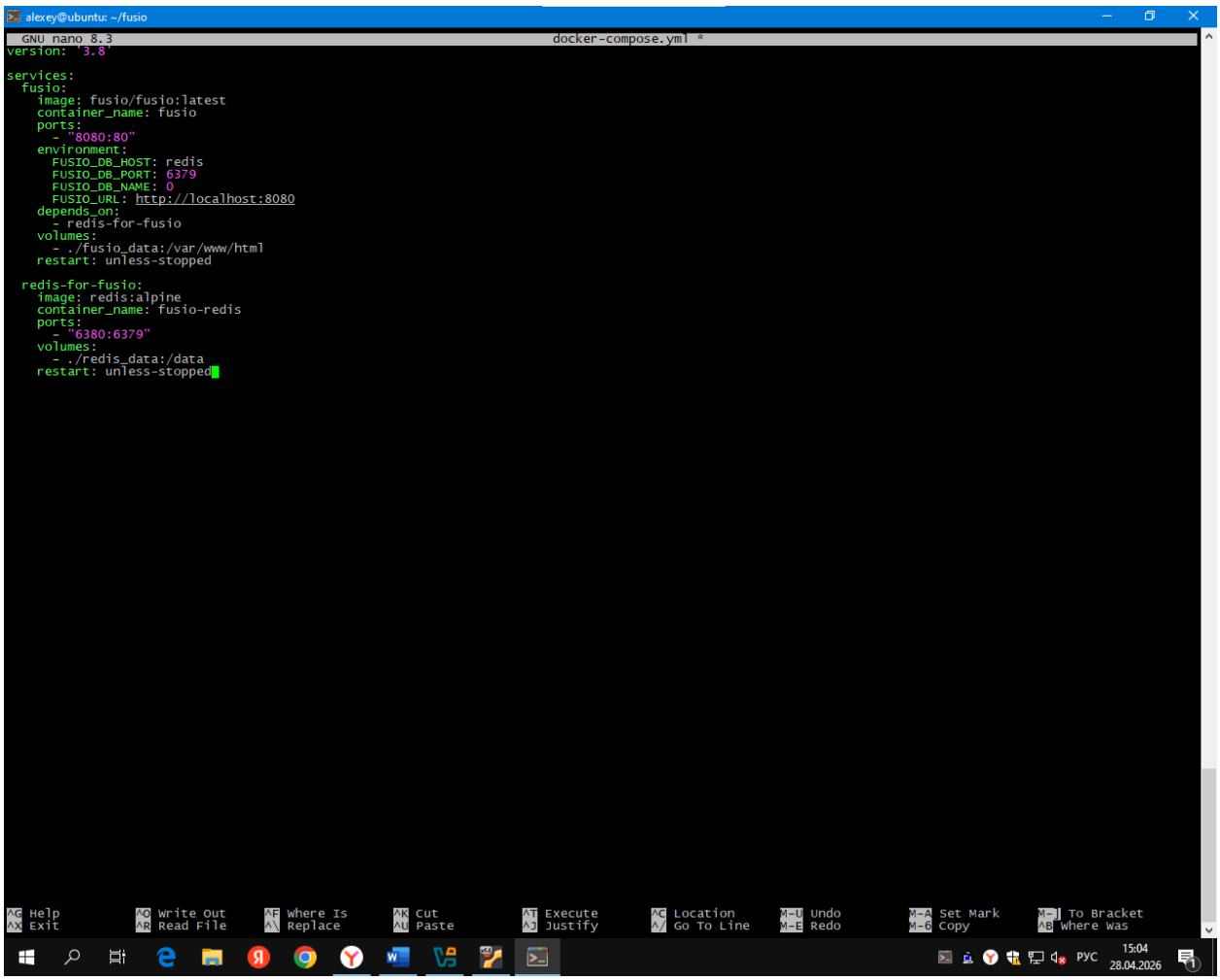

5) Развернуть Piper TTS + API Сервер (озвучить текст)

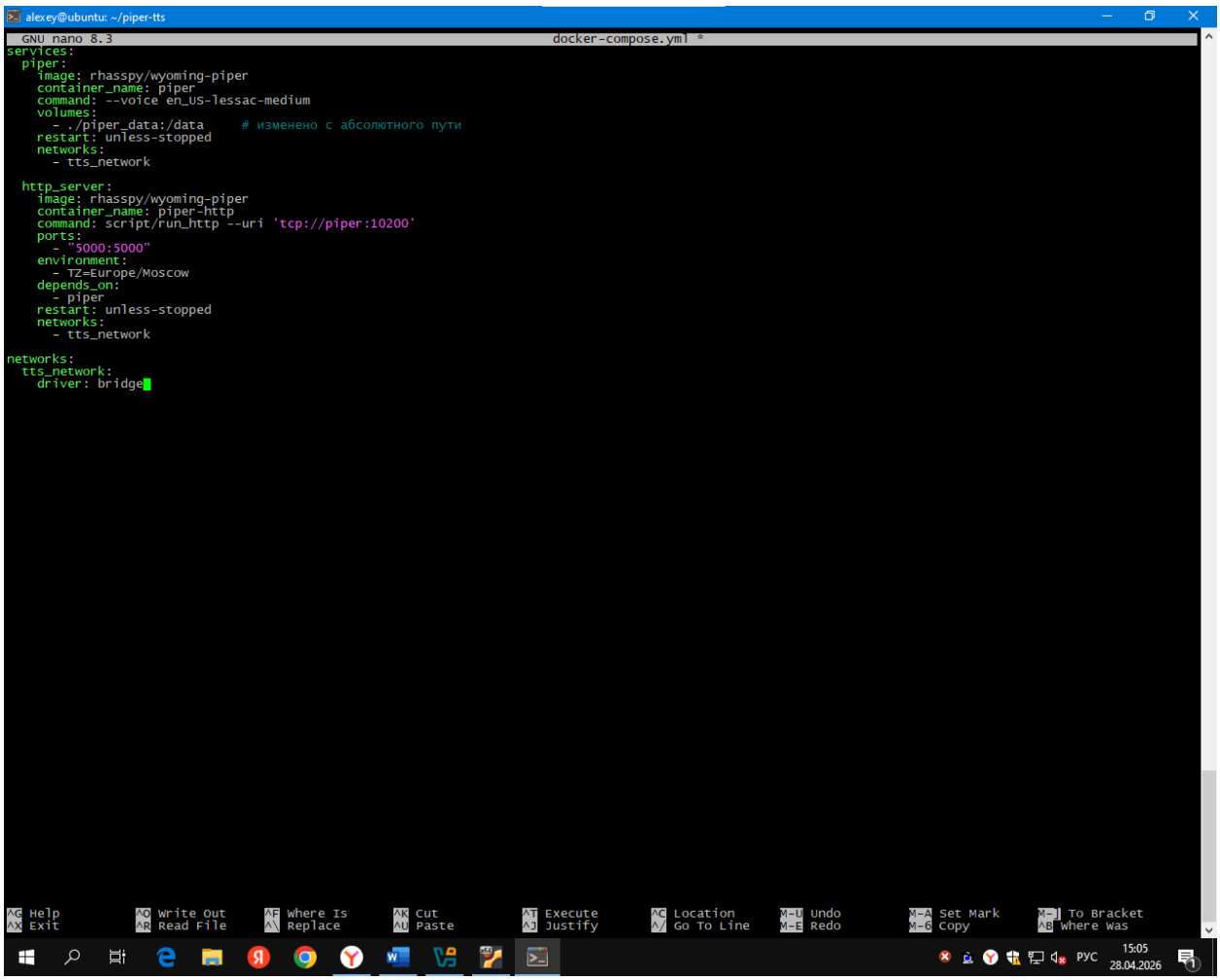

6) Озвучить текст

alexey@ubuntu: ~/piper-tts

```
  GNU nano 8.3                                          speak.sh
chmod +x speak.sh

#!/bin/bash

TEXT=$(cat <<EOF
В мире, где скорость ценится выше осознанности, а новости сменяют друг друга быстрее, чем мы успеваем моргнуть, так важно иногда нажимать на паузу.

Представьте: утро, за окном только начинается рассвет, а вы держите в руках чашку горячего кофе. В этой тишине нет спешки, нет дедлайнов и уведомлений. Есть

Именно в такие моменты рождаются настоящие идеи. Не те, что навеяны суетой мегаполиса, а те, что идут из глубины — спокойные, чёткие, истинные.

Найдите 10 минут сегодня, чтобы просто быть. Без экранов. Без шума. Послушайте себя. Мир подождёт.
EOF
)

curl -X POST http://localhost:5000/tts \
  -H "Content-Type: application/json" \
  -d "{\"text\": \"$(echo $TEXT | tr '\n' ' ' | sed 's/"/\\"/g')\"}" \
  --output speech.wav

echo "Аудиофайл сохранён как speech.wav"

                                   [ Read 21 lines ]
^G Help      ^O Write Out   ^F Where Is    ^K Cut       ^T Execute   ^C Location  M-U Undo      M-A Set Mark   M-] To Bracket
^X Exit      ^R Read File   ^\ Replace     ^U Paste     ^J Justify   ^/ Go To Line M-E Redo      M-6 Copy       ^B Where Was
```

РУС 15:06 28.04.2026

alexey@ubuntu: ~/fusio

```
>     container_name: fusio
>     ports:
>       - "8080:80"
>     environment:
>       FUSIO_DB_HOST: redis-for-fusio
>       FUSIO_DB_PORT: 6379
>       FUSIO_DB_NAME: 0
>       FUSIO_URL: http://localhost:8080
>     depends_on:
>       - redis-for-fusio
>     volumes:
>       - ./fusio_data:/var/www/html
>     restart: unless-stopped
>
>   redis-for-fusio:
>     image: redis:alpine
>     container_name: fusio-redis
>     ports:
>       - "6380:6379"
>     volumes:
>       - ./redis_data:/data
>     restart: unless-stopped
> EOF
alexey@ubuntu:~/fusio$
alexey@ubuntu:~/fusio$ # Запускаем Fusio
alexey@ubuntu:~/fusio$ docker-compose up -d
# Проверяем, что запустился
docker-compose psCommand 'docker-compose' not found, but can be installed with:
sudo apt install docker-compose
alexey@ubuntu:~/fusio$
alexey@ubuntu:~/fusio$ # Проверяем, что запустился
alexey@ubuntu:~/fusio$ docker-compose ps
Command 'docker-compose' not found, but can be installed with:
sudo apt install docker-compose
alexey@ubuntu:~/fusio$ # Создаём скрипт для озвучивания вашего текста
alexey@ubuntu:~/fusio$ cat > speak.sh << 'EOF'
> #!/bin/bash
>
> TEXT="В мире, где скорость ценится выше осознанности, а новости сменяют друг друга быстрее, чем мы успеваем моргнуть, так важно иногда нажимать на паузу. П
редставьте: утро, за окном только начинается рассвет, а вы держите в руках чашку горячего кофе. В этой тишине нет спешки, нет дедлайнов и уведомлений. Есть т
олько вы, ваше дыхание и мягкий свет нового дня. Именно в такие моменты рождаются настоящие идеи. Не те, что навеяны суетой мегаполиса, а те, что идут из глу
бины — спокойные, чёткие, истинные. Найдите 10 минут сегодня, чтобы просто быть. Без экранов. Без шума. Послушайте себя. Мир подождёт."
>
> echo "Отправка текста в Piper TTS..."
> curl -X POST http://localhost:5000/tts \
>   -H "Content-Type: application/json" \
>   -d "{\"text\": \"$TEXT\"}" \
>   --output speech.wav
>
> echo "Готово! Аудиофайл сохранён как speech.wav"
> echo "Прослушать: aplay speech.wav (если есть звуковая карта)"
> EOF
alexey@ubuntu:~/fusio$
alexey@ubuntu:~/fusio$ chmod +x speak.sh
alexey@ubuntu:~/fusio$
alexey@ubuntu:~/fusio$ # Запускаем
alexey@ubuntu:~/fusio$ ./speak.sh
Отправка текста в Piper TTS...
  % Total    % Received % Xferd  Average Speed   Time    Time     Time  Current
                                 Dload  Upload   Total   Spent    Left  Speed
  0     0    0     0    0     0      0      0 --:--:-- --:--:-- --:--:--     0
curl: (7) Failed to connect to localhost port 5000 after 4 ms: Could not connect to server
Готово! Аудиофайл сохранён как speech.wav
Прослушать: aplay speech.wav (если есть звуковая карта)
alexey@ubuntu:~/fusio$ ./speak.sh
Отправка текста в Piper TTS...
  % Total    % Received % Xferd  Average Speed   Time    Time     Time  Current
                                 Dload  Upload   Total   Spent    Left  Speed
  0     0    0     0    0     0      0      0 --:--:-- --:--:-- --:--:--     0
curl: (7) Failed to connect to localhost port 5000 after 0 ms: Could not connect to server
Готово! Аудиофайл сохранён как speech.wav
Прослушать: aplay speech.wav (если есть звуковая карта)
alexey@ubuntu:~/fusio$
```

ENG 15:22 28.04.2026